

Voice

# Kaneloritza

Structure: A 4xBC B

Pontic Greece

**A, intro**

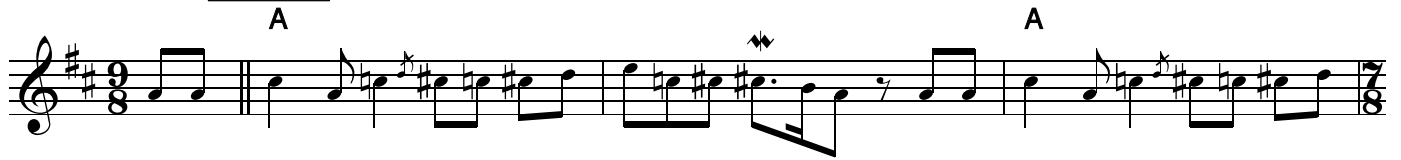

1. Ká - to sto ja - ló, \_\_\_\_ ká - to sto pe - ri - já - li
2. Dhó - dhe - ka e - tón, \_\_\_\_ ki'o i - lios - dhen tin i - dhe
3. Ka - ne - ló - ri - za \_\_\_\_ ke án - tho tis ka - né - las
4. T'á - ku - sa ki'e ghó, \_\_\_\_ pá - o na kóp - so mí - la
5. Mí - la dhen í - ra, \_\_\_\_ món' ton kai - mó pu pi - ra



- |   |   |
|---|---|
| kó - rin a, kó - rin a - gha - pó _____       | kó - rin a, kó - rin a - gha - pó         |
| par - va'i má, par - va'i má - na tis _____   | par - va - i má, par - va'i má - na - tis |
| Fún - da tis, fún - da tis mi - liás _____    | Fún - da tis, fún - da tis mi - liás      |
| Mí - la dhen, mí - la dhen i - Ví'ra _____    | Mí - la dhen, mí - la dhen i - Ví'ra      |
| Péf - to s'a, péf - to s'a - rro - stiá _____ | Péf - to s'a péf - to s'a - rro - stiá    |



2. Dhó - dhe
3. Kan - e -
4. T'á - ku
5. Mi - la