

Kaneloritza

Structure: A 4xBC B

Pontic Greece

A, intro

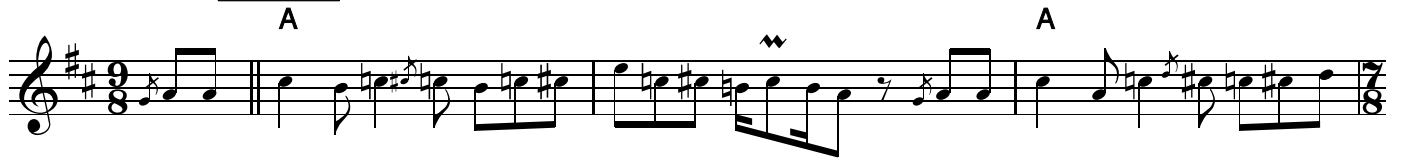

1. Ká - to sto ja - ló,___ ká - to sto pe - ri - já - li
2. Dhó - dhe - ka e - tón,___ ki'o i - lios - dhen tin i - dhe
3. Ka - ne - ló - ri - za___ ke án - tho tis___ ka - né - las
4. T'á - ku - sa ki'e - hó,___ pá - o na kóp - so mí - la
5. Mí - la dhen í - ra,___ món' ton kai - mó pu pi - ra



- | | |
|--|--|
| kó - rin a, kó - rin a - gha - pó_____ | kó - rin a, kó - rin a - gha - pó |
| par - va'i má, par - va'i má - na tis_____ | par - va - i má, par - va'i mána - tis |
| Fún - da tis, fún - da tis mi - liás_____ | Fún - da tis, fún - da tis mi - liás |
| Mí - la dhen, mí - la dhen i - Ví'ra_____ | Mí - la dhen, mí - la dhen i - Ví'ra |
| Péf - to s'a, péf - to s'a - rro - stiá_____ | Péf - to s'a pef - to s'a - rro - stiá |

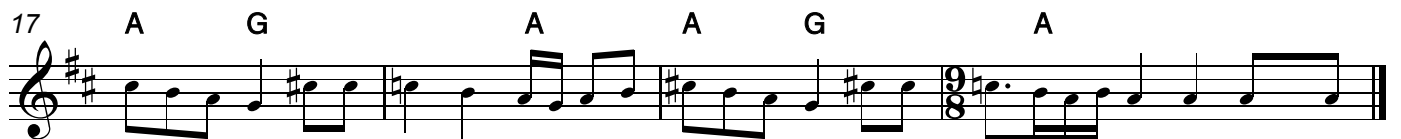

2. Dhó - dhe
3. Kan - e -
4. T'á - ku
5. Mi - la